



山路ビル3F  
内装工事

鈴木事務所

working drawing &amp; Production

鈴木事務所  
東京都品川区荏原1-10-13F  
TEL 03-3640-0883  
FAX 03-3640-0884  
E-mail [suzuki@ysdo.co.jp](mailto:suzuki@ysdo.co.jp)

Note:

Project :	山路ビル3F内装工事
-----------	------------

Site : 東京都渋谷区道玄坂1丁目

Drawing title:  
大型ハンガーラック模型写真

Scale : A3 -

Date: 2021.06.07

Drawing number : HG-1-1

No.1 大型ハンガーラック[5分割]  
W5050xD628xH1900 (キャスター除く)

山路ビル3F  
内装工事

鈴木事務所

working drawing & Production

鈴木事務所  
東京都品川区荏原1-10-1-3F  
TEL 03-3640-0883  
FAX 03-3640-0884  
E-mail [suzuki@ysdo.co.jp](mailto:suzuki@ysdo.co.jp)

Note:

Project : 山路ビル3F内装工事

Site : 東京都渋谷区道玄坂1丁目

Drawing title :  
大型ハンガーラック詳細図

Scale : A3 -

Date:	2021.06.04
-------	------------

Drawing number : HG-1

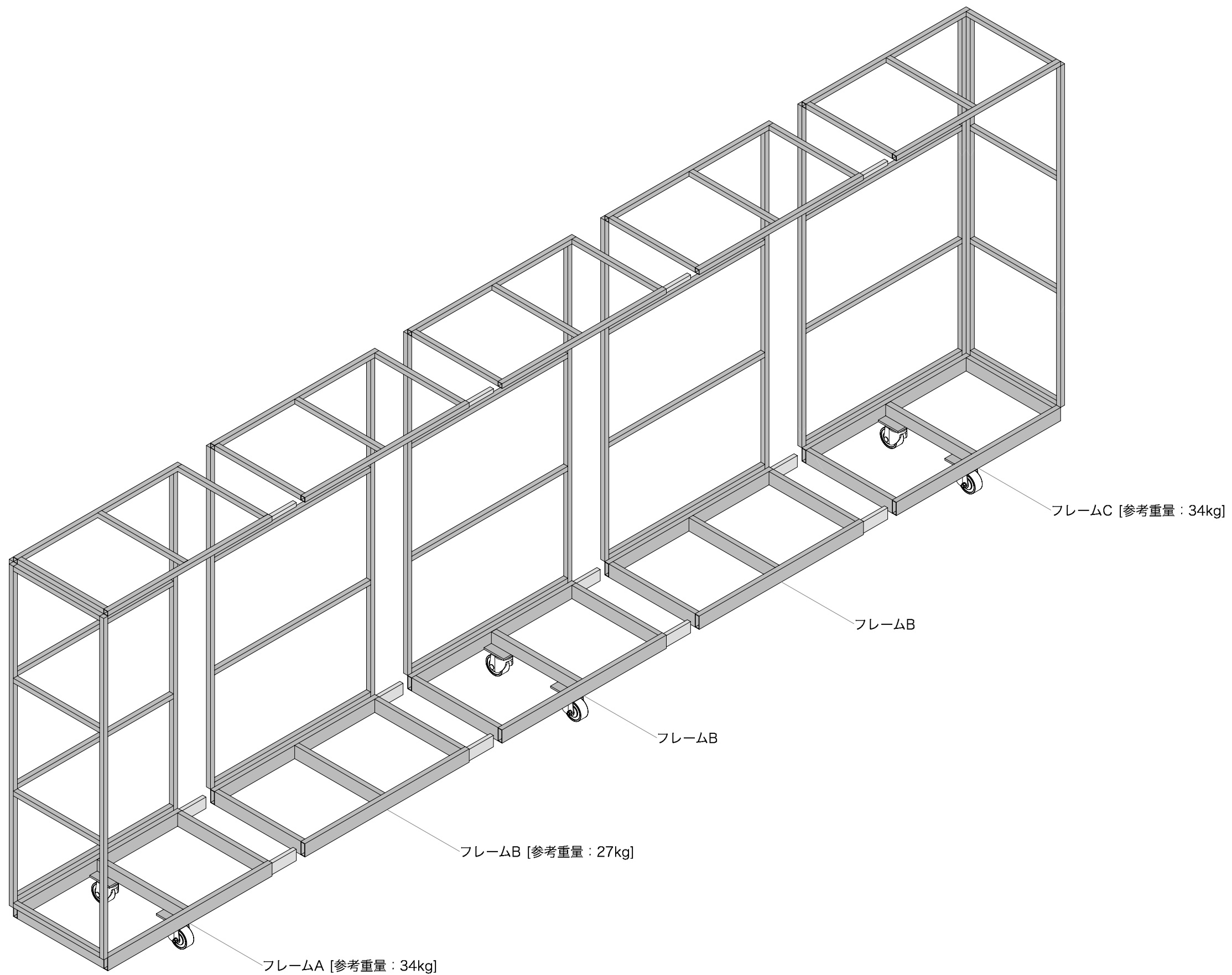

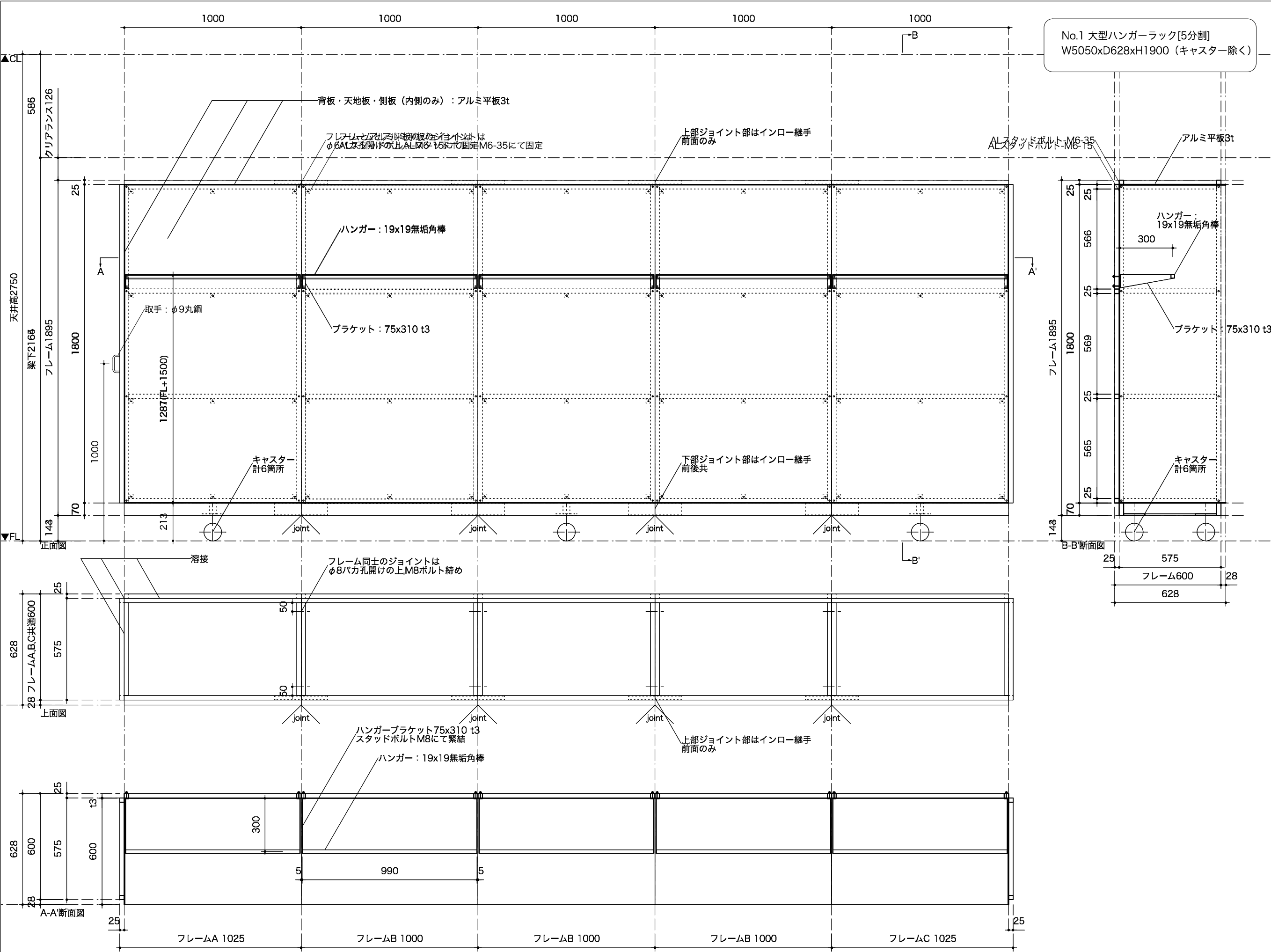

山路ビル3F  
内装工事

鈴木事務所

working drawing & Production  
鈴木事務所  
東京都品川区荏原1-10-1-3F  
TEL 03-3640-0883  
FAX 03-3640-0884  
E-mail: suzuki@ysdo.co.jp

Note:

Project: 山路ビル3F内装工事

Site: 東京都渋谷区道玄坂1丁目

Drawing title: 大型ハンガーラック詳細図

Scale: A3 1/20

Date: 2021.06.04

Drawing number: HG-2

F-1 [背面]

材料：25x25x1.6t

色・仕上げ：黒塗装

角R：角出し

單位質量：1.28kg/m

長さ：7.4m

参考重量：9.47kg

数量：5枚

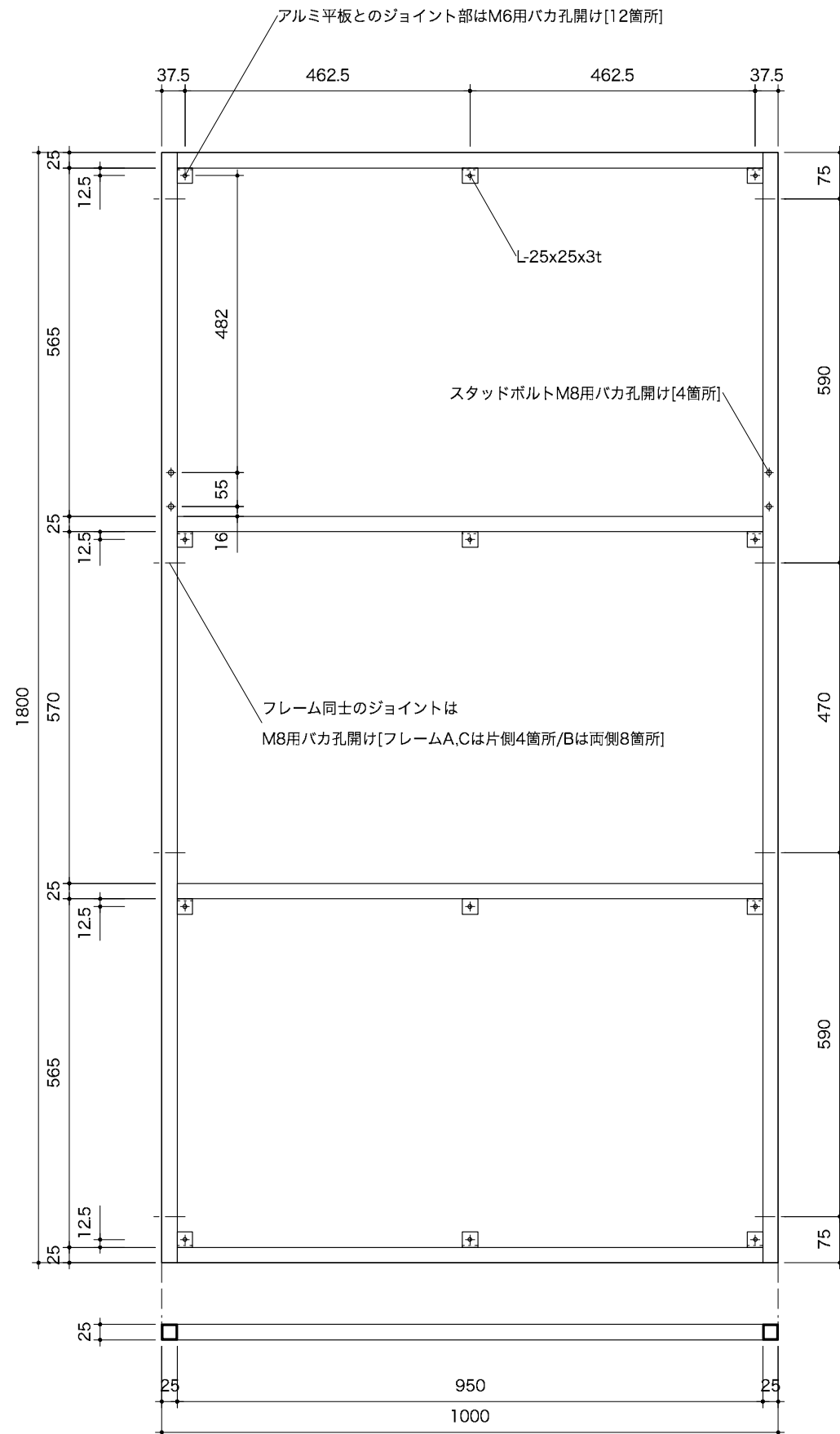

F-2[上面]

材料：25x25x1.6t

色・仕上げ：黒塗装

角R：角出し

單位質量：1.28kg/m

長さ：3.58m

参考重量：4.58kg

数量：5枚

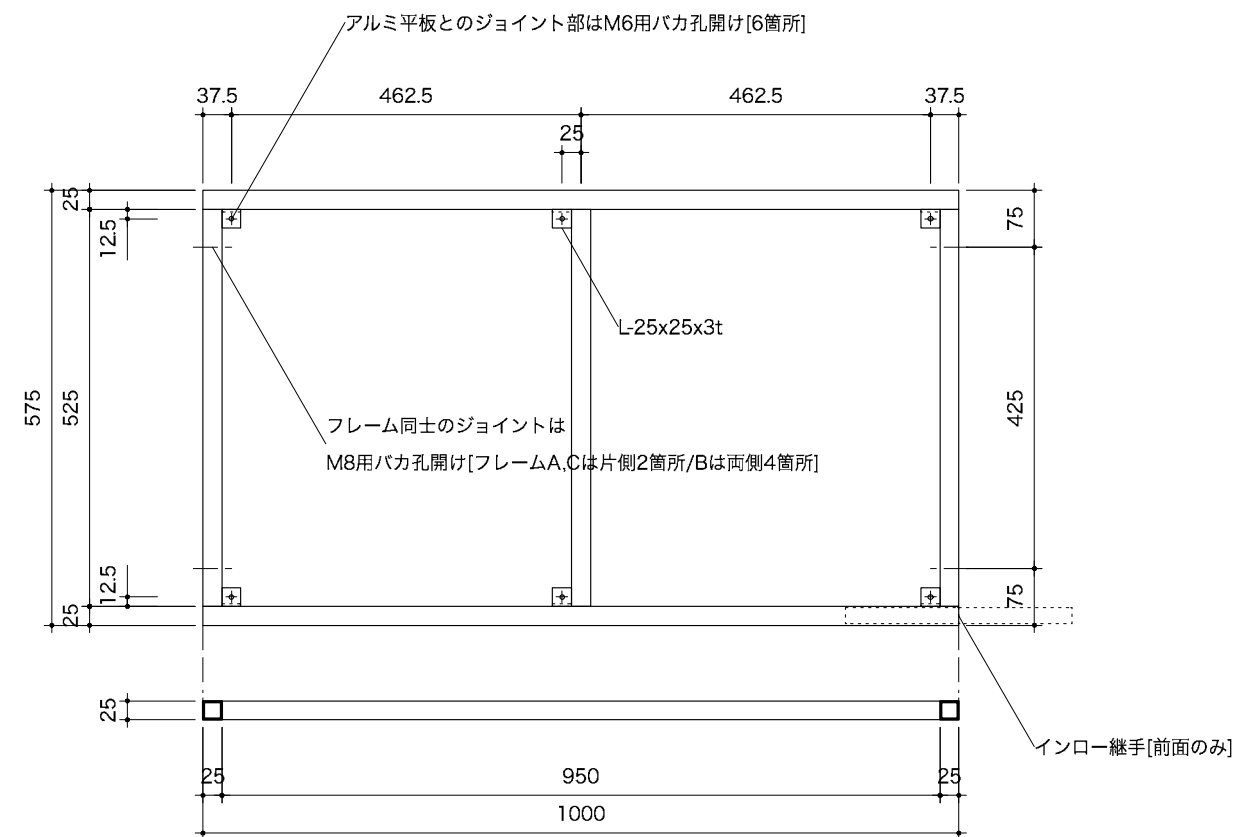

山路ビル3F  
内装工事

鈴木事務所

working drawing & Production

鈴木事務所  
東京都品川区荏原1-10-1-3F  
TEL 03-3640-0883  
FAX 03-3640-0884  
E-mail [suzuki@ysdo.co.jp](mailto:suzuki@ysdo.co.jp)

Note:

Project : 山路ビル3F内装工事

Site : 東京都渋谷区道玄坂1丁目

Drawing title :  
大型ハンガーラック詳細図

Scale : A3 1/10

Date: 2021.06.04

Drawing number : HG-3

**F-3[下面]**

材料：70x25x2.3t

色・仕上げ：黒塗装

角R：角出し

單位質量：3.47kg/m

長さ：3.58m

参考重量：12.4kg

数量：5枚

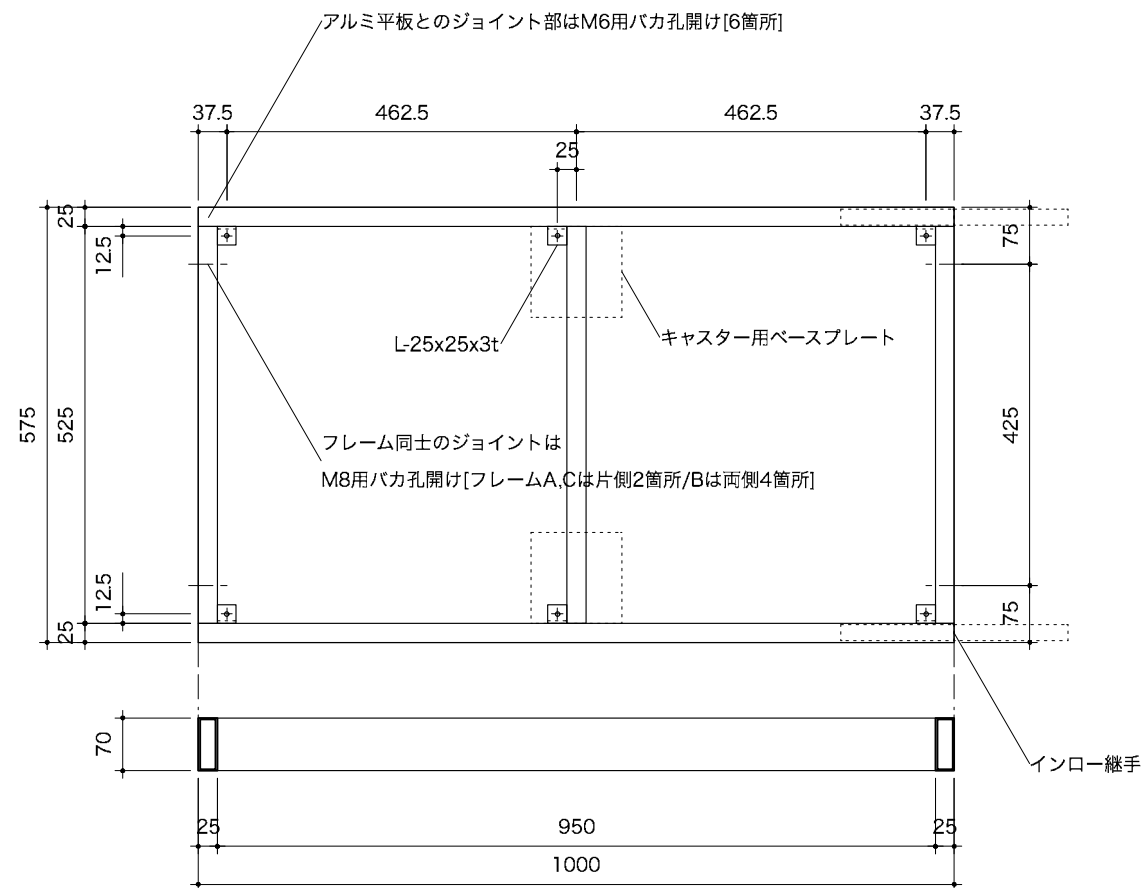

**F-4[側面]**

材料：25x25x1.6t

色・仕上げ：黒塗装

角R：角出し

單位質量：1.28kg/m

長さ：5.70m

参考重量：7.30kg

数量：2枚

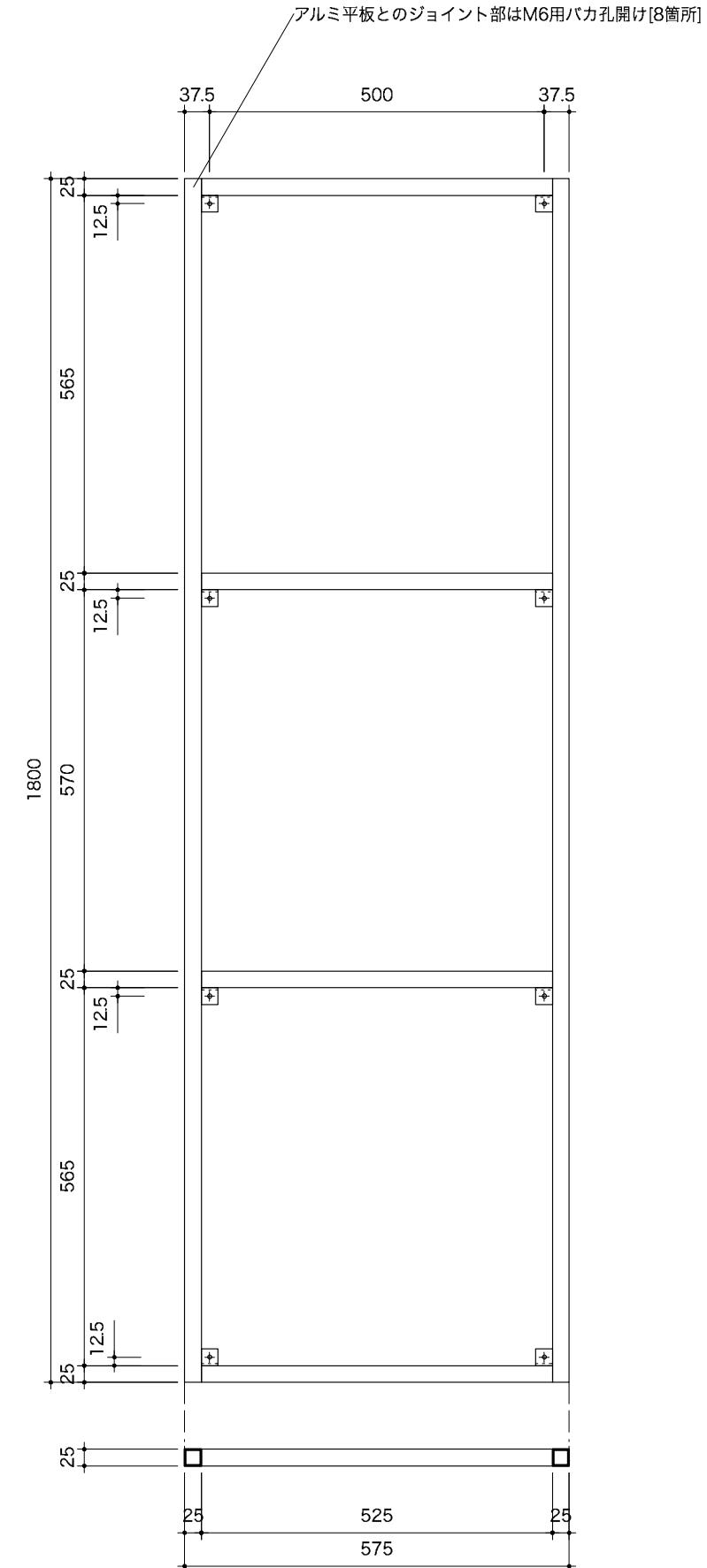

山路ビル3F  
内装工事

鈴木事務所

working drawing & Production

鈴木事務所

東京都品川区荏原1-10-13F

TEL 03-3640-0883

FAX 03-3640-0884

E-mail [suzuki@ysdo.co.jp](mailto:suzuki@ysdo.co.jp)

Note:

Project : 山路ビル3F内装工事

Site : 東京都渋谷区道玄坂1丁目

Drawing title:  
大型ハンガーラック詳細図

Scale : A3 1/10

Date: 2021.06.04

Drawing number : HG-4

## F-5[ハンガーパイプ]

材料：角鋼-19x19

材料：平鋼-3t

色・仕上げ：黒塗装

色・仕上げ：黒塗装

角R：角出し

角R：角出し

單位質量：2.83kg/m

單位質量：23.58kg/m<sup>2</sup>

長さ：1.0m

面積：0.05m<sup>2</sup>

参考重量：2.83kg

参考重量：1.16kg

数量：5本

数量：5枚

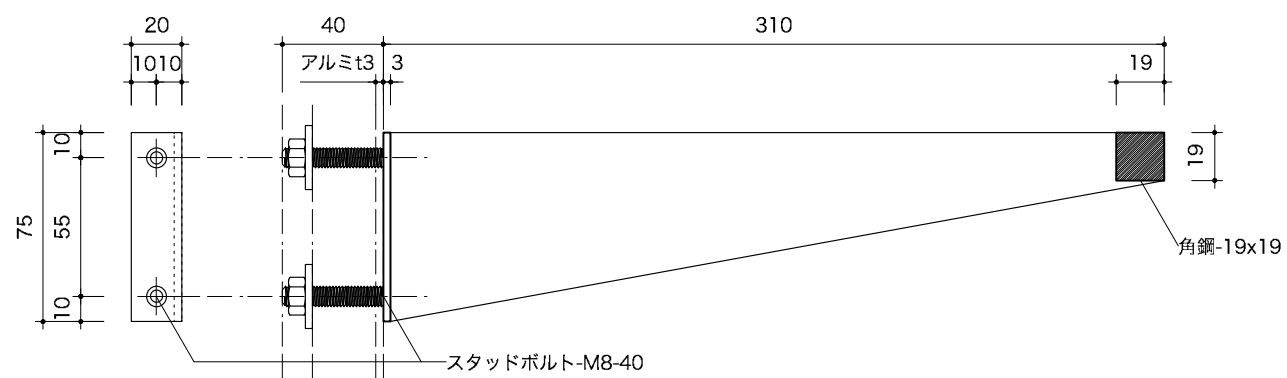
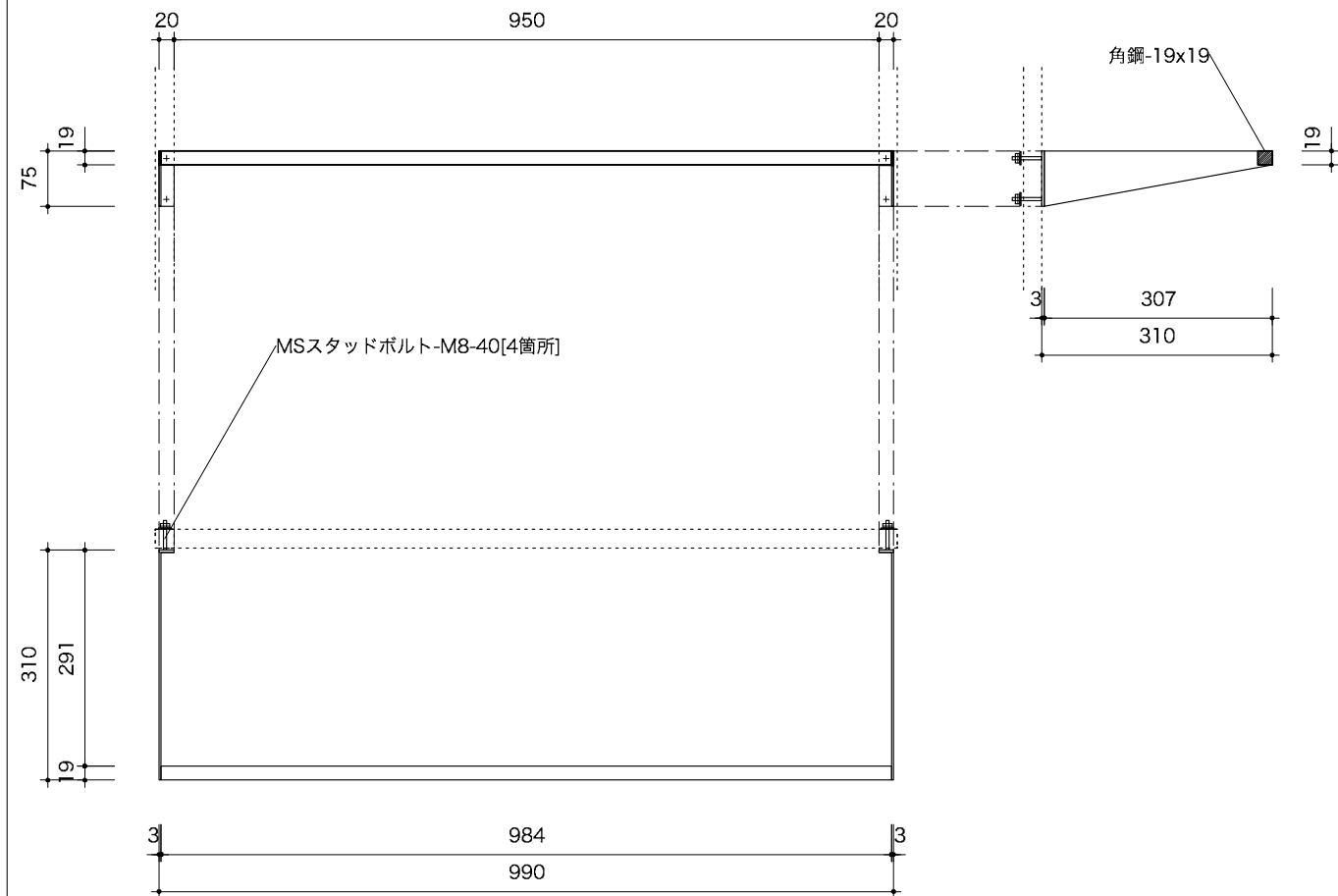

S=1:3

**F-6[取手]**

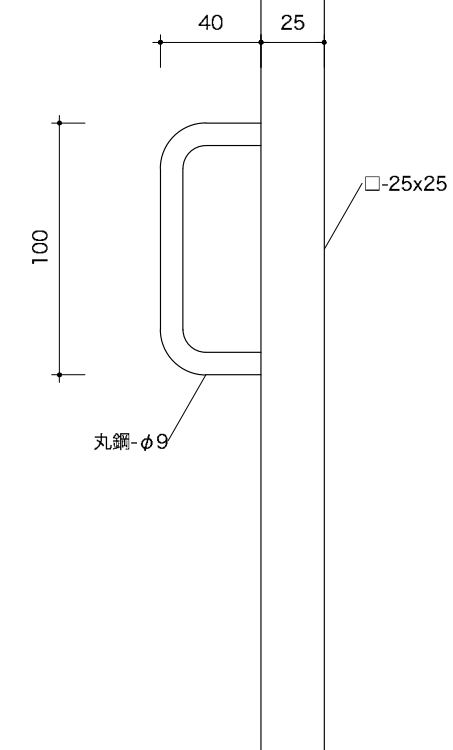
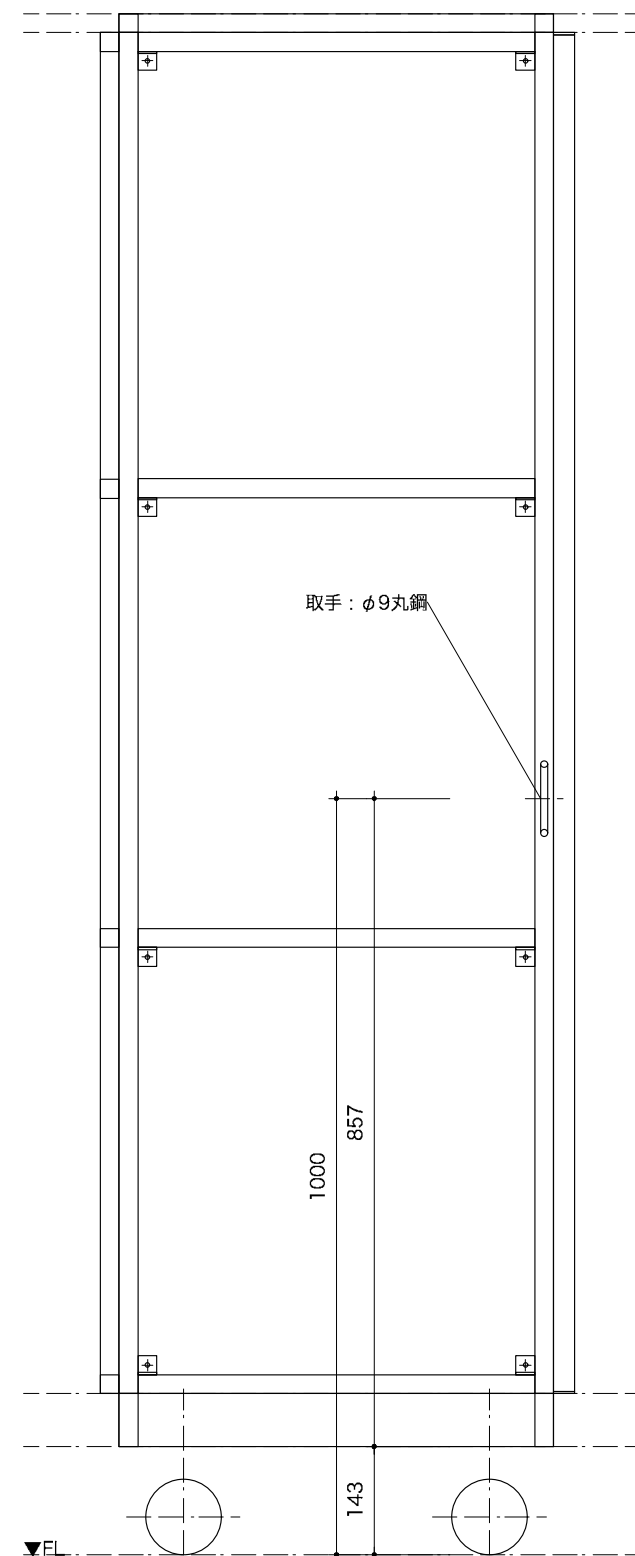

S=1:3

山路ビル3F  
内装工事

鈴木事務所

working drawing & Production

鈴木事務所

東京都品川区荏原1-10-13F

TEL 03-3640-0883

FAX 03-3640-0884

E-mail [suzuki@ysdo.co.jp](mailto:suzuki@ysdo.co.jp)

Note:

Project : 山路ビル3F内装工事

Site : 東京都渋谷区道玄坂1丁目

Drawing title:  
大型ハンガーラック詳細図

Scale :  $A3 \ 1/10, 1/3$

Date: 2021.06.06

Drawing number : HG-5

詳細図1[フレーム詳細図]

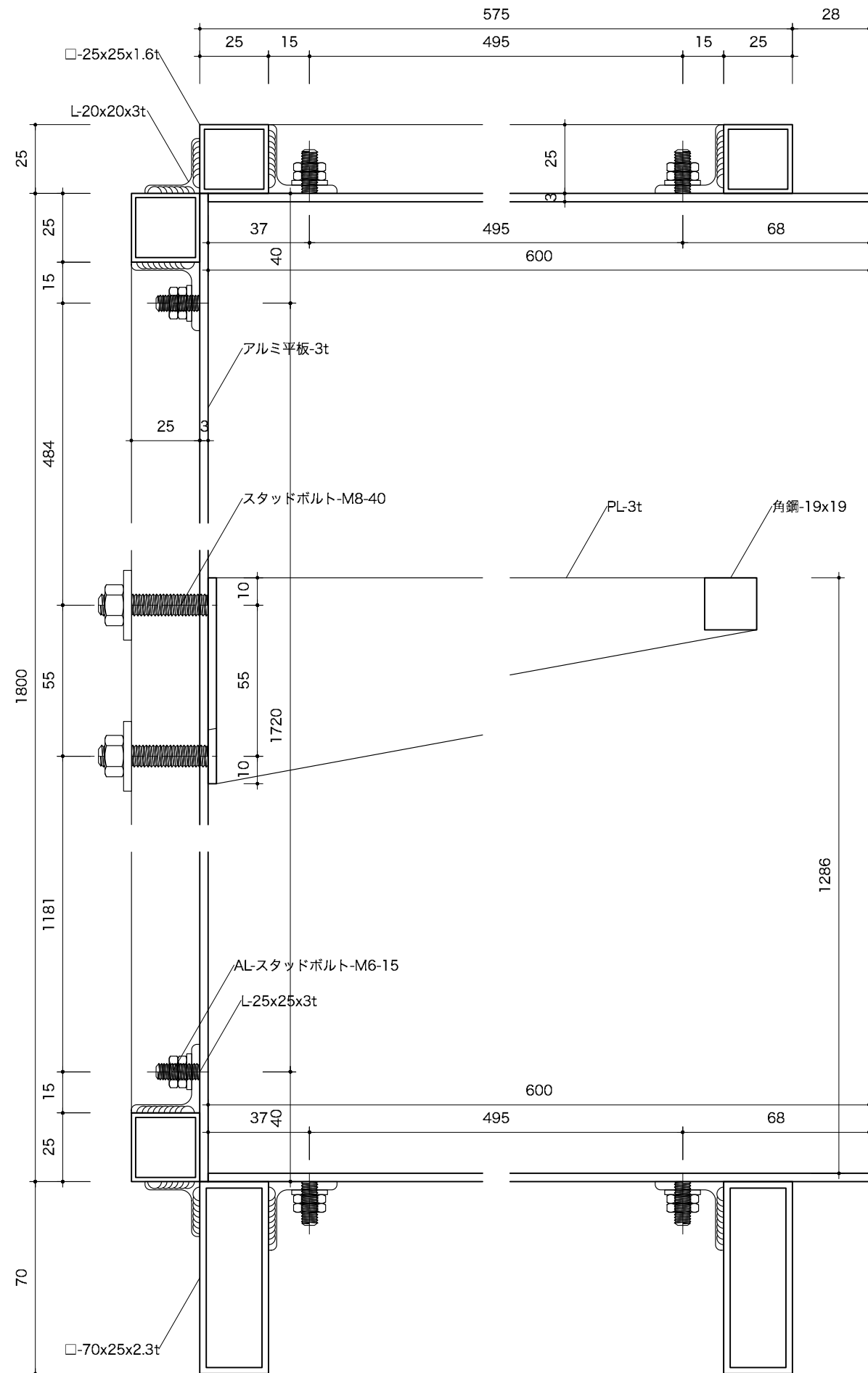

山路ビル3F  
内装工事

鈴木事務所

working drawing & Production

鈴木事務所  
東京都品川区荏原1-10-1-3F  
TEL 03-3640-0883  
FAX 03-3640-0884  
E-mail [suzuki@ysdo.co.jp](mailto:suzuki@ysdo.co.jp)

[illegible]

Project : 山路ビル3F内装工事

Site : 東京都渋谷区道玄坂1丁目

Drawing title:  
大型ハンガーラック詳細図

Scale: A3 1/2

Date: 2021.06.06

Drawing number : HG-6

詳細図2[キャストー詳細図]

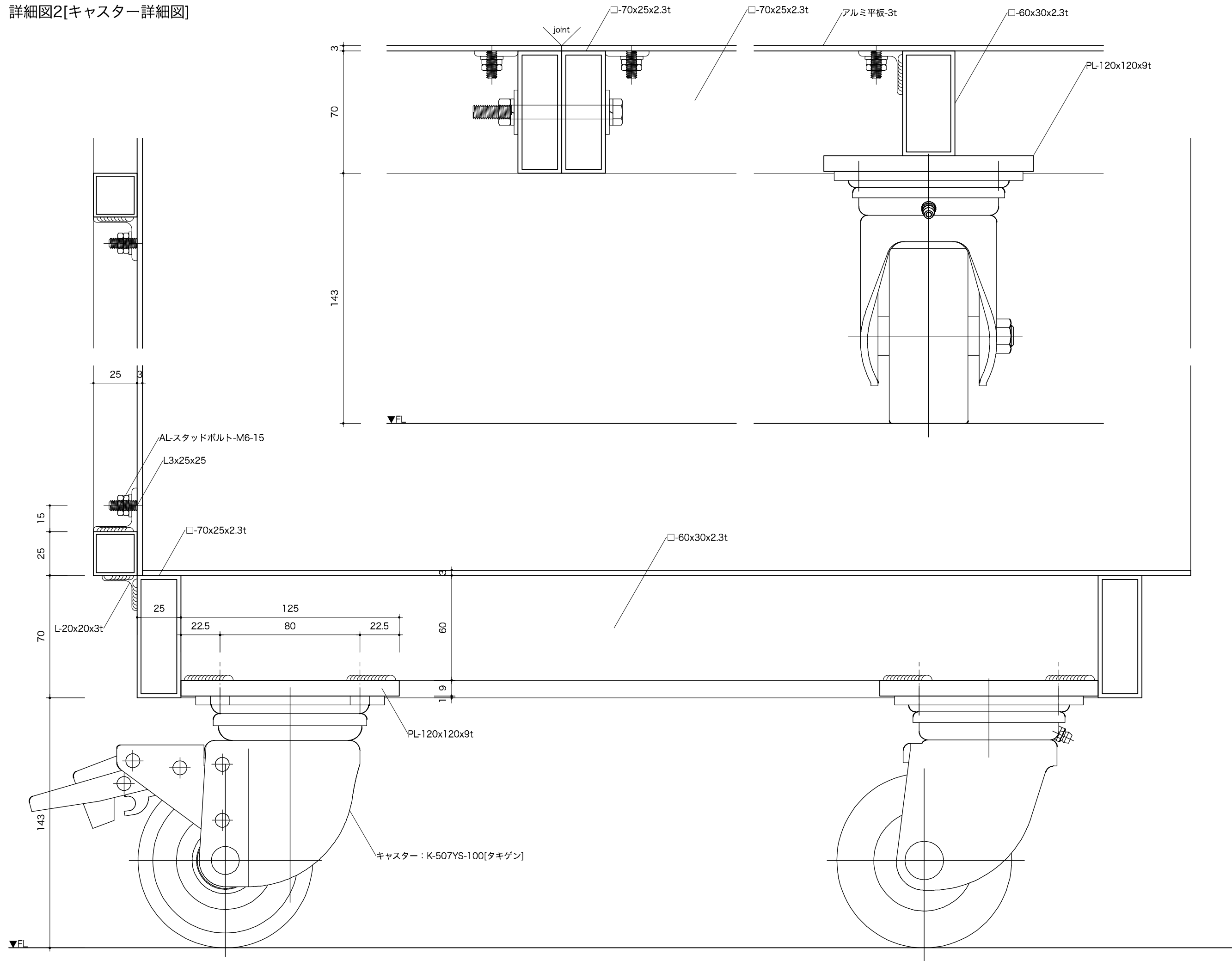

山路ビル3F  
内装工事

鈴木事務所

working drawing & Production

鈴木事務所  
東京都品川区荏原1-10-1-3F  
TEL 03-3640-0883  
FAX 03-3640-0884  
E-mail [suzuki@ysdo.co.jp](mailto:suzuki@ysdo.co.jp)

Note:

Project : 山路ビル3F内装工事

Site : 東京都渋谷区道玄坂1丁目

Drawing title:  
大型ハンガーラック詳細図

Scale :  $A3 \ 1/2$

Date:	2021.06.06
-------	------------

Drawing number : HG-7

## 重量用キャスター

## HEAVY DUTY SWIVEL AND RIGID CASTERS

K-507YS  
鉄製 ストッパー付K-507Y  
鉄製 ストッパーなしK-557Y  
鉄製 固定[K-507YS・K-507YNS]  
[K-507Y・K-507YN]

## 特 徴 Feature

- 車輪回転部にボールベアリングを採用、車輪の回転がスムーズです。
- ストッパー付きでは最大の荷重
- ON・OFF操作ペダルはともに踏み込み方式のため、使用方法が簡易

- Ball bearings are incorporated in the wheel axle so wheel turns smoothly.
- The largest load among the stopper-incorporated types.
- Easy-to-operate pedal pressing type for turning ON/OFF.

- 仕 様 ●材 質：本体／熱間圧延鋼板 (SPHC)  
車輪／UMCナイロン(濃紺色)
- 表面仕上：本体／亜鉛めっきクロメート処理 (MFZn-C)
- 用 途 ●重荷重用台車・大型機械
- 納 期 ●標準品・・・納期お問合せください
- 備 考 ●固定車はK-557Yをご使用ください。  
●使用温度：-20～+110℃

- Speci- ●Material: Main body: Hot rolled steel  
fications plate (SPHC).  
Wheel: UMC nylon (Navy blue)
- Finish: Zinc plating chromate treatment (MFZn-C)

- Specific- ●Heavy-duty flatbed pushcarts and  
use large equipment
- Remarks ●Use K-557Y for the rigid type  
●Ambient temperature: -20°C to +110°C

[K-557Y・K-557YN]

## 特 徴 Feature

- 車輪回転部にボールベアリングを採用、車輪の回転がスムーズです。
- Ball bearings are incorporated in the wheel axle so wheel turns smoothly.

- 仕 様 ●材 質：本体／熱間圧延鋼板 (SPHC)  
車輪／UMCナイロン(濃紺色)
- 表面仕上：本体／亜鉛めっきクロメート処理 (MFZn-C)
- 用 途 ●重荷重用台車・大型機械
- 納 期 ●標準品・・・納期お問合せください
- 備 考 ●自在車はK-507YS・K-507Yをご使用ください。  
●車輪は他の材質もあります。

- Speci- ●Material: Main body: Hot rolled steel  
fications plate (SPHC).  
Wheel: UMC nylon (Navy blue)
- Finish: Zinc plating chromate treatment (MFZn-C)

- Specific- ●Heavy-duty flatbed pushcarts and  
use large equipment
- Remarks ●Use K-507YS and K-507Y for the swivel type.



K-507YNS-150

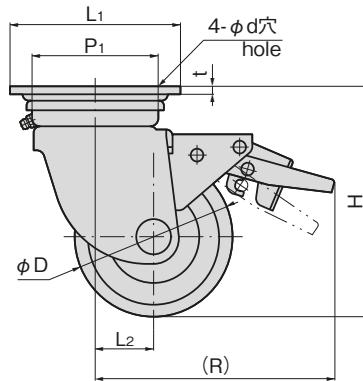
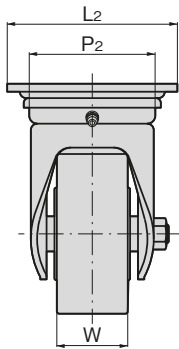

K-557YN-150

[K-507YS・K-507YNS]  
[K-507Y・K-507YN]

[K-557Y・K-557YN]

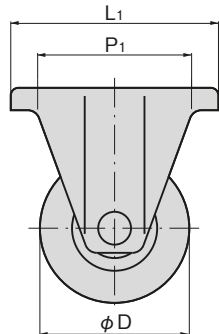
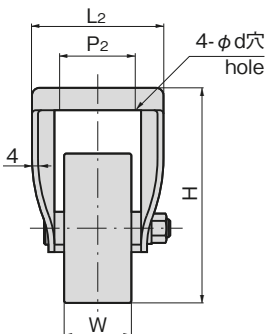

商品番号 Product No.	RoHS 10	CAD	備 考 Remarks	φD	H	L1×L2	P1×P2	L2	W	t	φd	(R)	許容荷重kN Allowable load	製品質量(g) Mass	コード Code	単 価 Price	量販価格 Bulk Price	
																	数量 Quantity	単価 Price
K-507YS-100		2D/3D	ストッパー付き With stopper	100	144	108×108	80×80	37	45	5	11	150	4.50	2,070	31368	¥5,600	6個～	¥5,432
K-507YNS-130		2D/3D		130	177	108×108	80×80	40	50	5	11	185	4.90	3,520	31567	¥7,700	6個～	¥7,469
K-507YNS-150		2D/3D		150	198	120×120	90×90	45	50	5	11	195	5.39	4,280	31568	¥9,200	6個～	¥8,924
K-507YNS-200		2D/3D		200	250	140×140	112×112	58	63	6	14	250	6.48	7,140	31569	¥15,000	4個～	¥14,550
K-507Y-100		2D/3D	ストッパーなし Without stopper	100	144	108×108	80×80	37	45	5	11	150	4.50		31364	¥4,500	6個～	¥4,365
K-507YN-130		2D/3D		130	177	108×108	80×80	40	50	5	11	185	4.90		31570	¥6,400	6個～	¥6,208
K-507YN-150		2D/3D		150	198	120×120	90×90	45	50	5	11	195	5.39		31571	¥7,600	6個～	¥7,372
K-507YN-200		2D/3D		200	250	140×140	112×112	58	63	6	14	250	6.48		31572	¥14,000	4個～	¥13,580
K-557Y-100		2D/3D	固 定 Rigid	100	144	139×88	103×52	45	50	5	11	150	4.50	1,390	31372	¥3,700	6個～	¥3,589
K-557YN-130		2D/3D		130	177	140×96	100×56	50	50	5	11	185	4.90	2,520	31573	¥5,400	6個～	¥5,238
K-557YN-150		2D/3D		150	198	140×96	100×56	50	50	5	11	195	5.39	2,730	31574	¥6,200	6個～	¥6,014
K-557YN-200		2D/3D		200	250	151×102	112×63	63	63	6	14	250	6.48	4,900	31575	¥11,000	4個～	¥10,670

●: RoHS10指令対応品 ▲: RoHS10指令に対応可能です。

※大量のご注文は更にお安くなります。



K

HEAVY-DUTY CASTERS  
重量用  
キャスター  
キャスター  
双輪  
キャスター  
緩衝器付  
キャスター  
アジャスター付  
キャスター

戸車

ボール  
キャスターモニター  
アームレベル  
アジャスターペダル  
ロック

ステップ

スライド  
レール

**A**

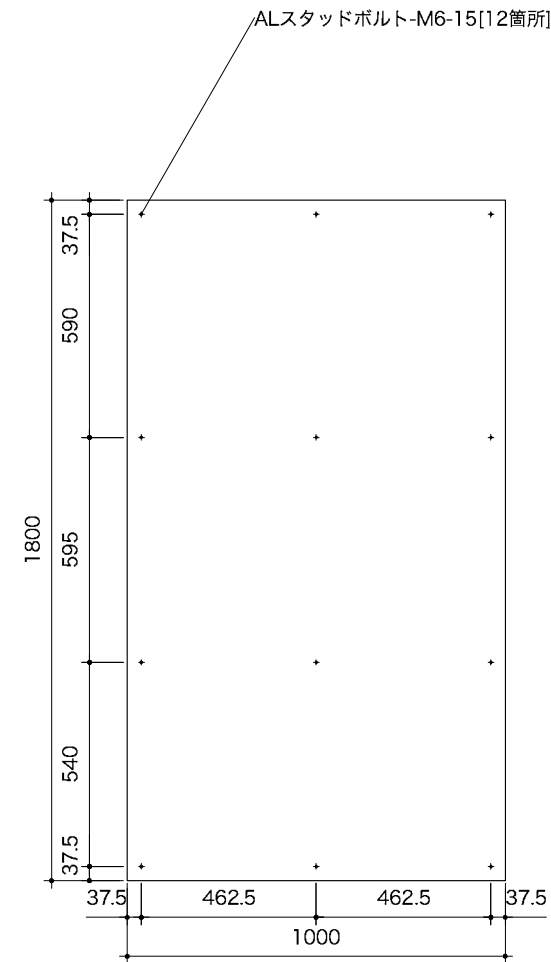

材料：アルミ  
色・仕上げ：アルマイト  
板厚：T=3.0mm  
仕上げ面：片面  
角R：なし  
加工：ALスタッドボルト-M6-15[12箇所]  
寸法：1000mm x 1800mm  
重量：14.69kg  
数量：5枚

**B**

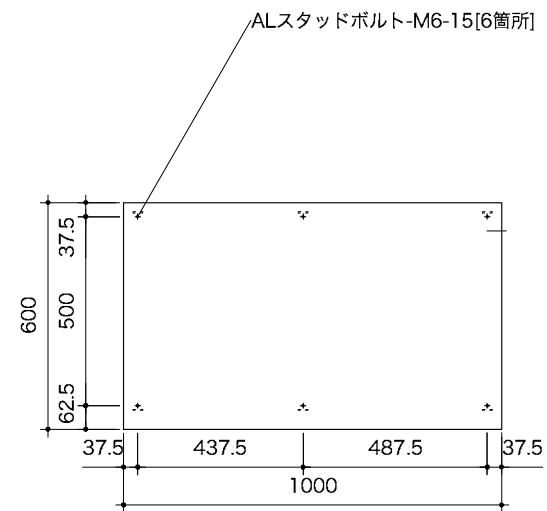

材料：アルミ

色・仕上げ：アルマイト

板厚：T=3.0mm

仕上げ面：片面

角R：なし

加工：ALスタッドボルト-M6-15[6箇所]

寸法：600mm x 1000mm

重量：4.90kg

数量：10枚

C

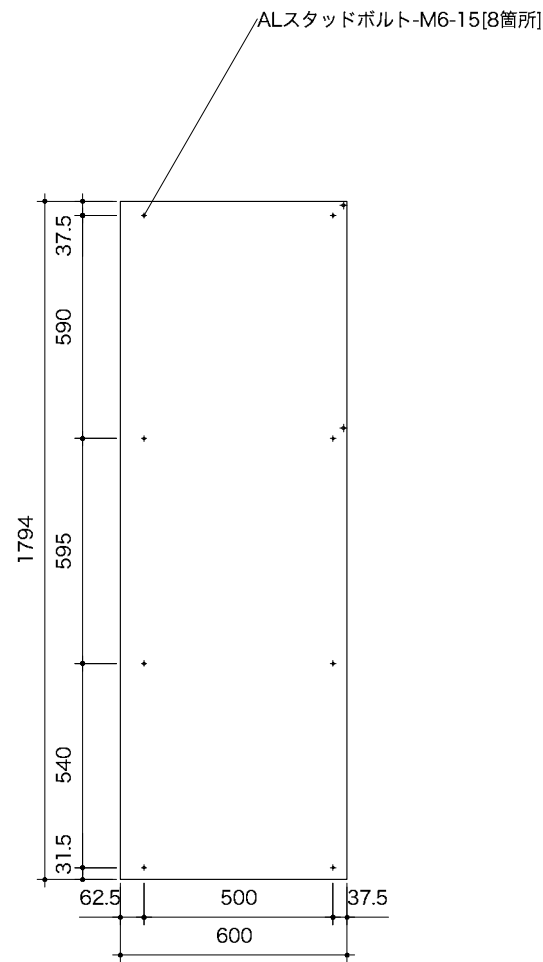

材料：アルミ

色・仕上げ：アルマイト

板厚：T=3.0mm

仕上げ面：片面

角R：なし

加工：ALスタッドボルト-M6-15[8箇所]

寸法：600mm x 1794mm

重量：8.78kg

数量：1枚

D

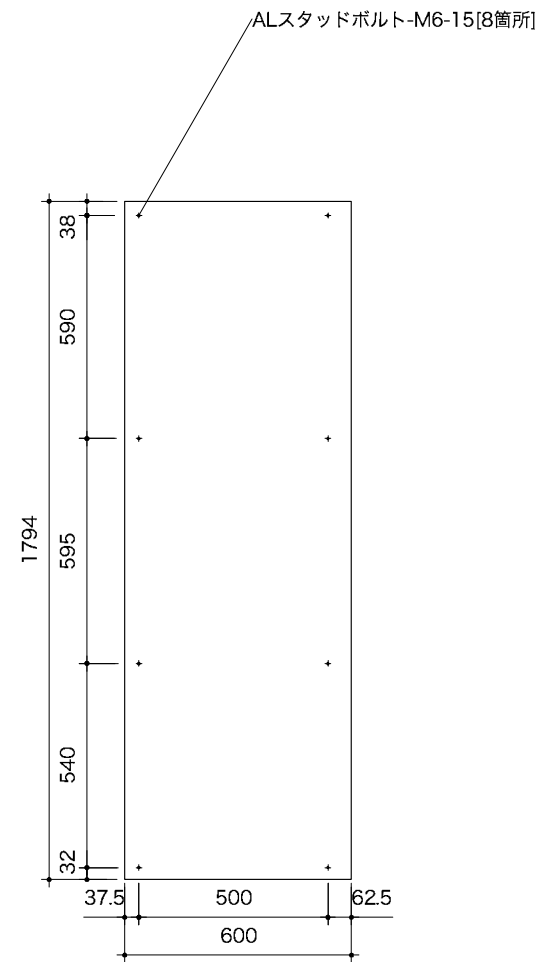

材料：アルミ

色・仕上げ：アルマイト

板厚：T=3.0mm

仕上げ面：片面

角R：なし

加工：ALスタッドボルト-M6-15[8箇所]

寸法：600mm x 1794mm

重量：8.78kg

数量：1枚

山路ビル3F  
内装工事

鈴木事務所

working drawing & Production  
鈴木事務所  
東京都品川区荏原1-10-13F  
TEL 03-3640-0883  
FAX 03-3640-0884  
E-mail [suzuki@ysdo.co.jp](mailto:suzuki@ysdo.co.jp)

[illegible]

Project : 山路ビル3F内装工事

Site: 東京都渋谷区道玄坂1丁目

Drawing title: アルミ板加工図

Scale : A3 1/20

Date: 2021.06.06

Drawing number :

AL-1